

Selbsttest

Möglichkeiten der Prostatakrebs-Früherkennung nutzen

Ob auch Sie zur Prostatakrebs-Früherkennung gehen sollten, zeigen schon vier einfache Fragen:

- Sind Sie 50 Jahre alt oder älter?
- Haben Sie Probleme beim Wasserlassen?
- Haben Sie im letzten Jahr ihre Prostata-Untersuchung versäumt?
- Gibt es in Ihrer Verwandtschaft jemanden mit einem Prostataleiden?

Wenn Sie mindestens zweimal mit „Ja“ geantwortet haben, sollten Sie Ihren Arzt aufsuchen.

Der 3. Männergesundheitstag Halle bietet Ihnen die Gelegenheit, bei den Experten vor Ort nachzufragen und sich rund um Ihre Gesundheit zu informieren.

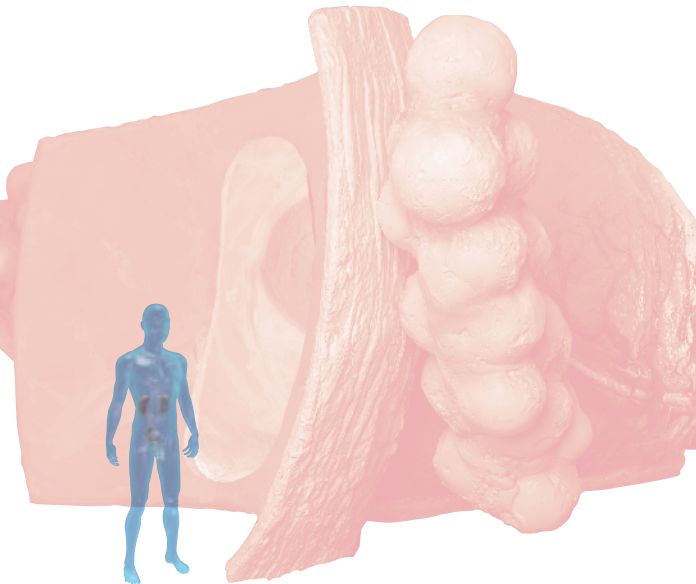

Das begehbare Prostatamodell klärt auf.

Veranstaltungsort



Universitätsklinikum (AÖR) der Medizinischen Fakultät der Martin-Luther-Universität Halle-Wittenberg
Hörsaaltrakt des Universitätsklinikums
Ernst-Grube-Straße 40
06120 Halle (Saale)

Die Urologen der Stadt Halle laden Sie herzlich ein!



Mit freundlicher Unterstützung:

Takeda Pharma GmbH, Aachen



Weitere Informationen unter:
www.prostata.de

3. Männergesundheitstag Halle „Die begehbare Prostata“



Takeda Pharma



Initiative Männergesundheit

Soll Man(n) oder soll Man(n) nicht ?

Die begehbare Prostata



**Universitätsklinik und
Poliklinik für Urologie**
Direktor: Univ.-Prof. Dr. Paolo Fornara

**Universitätsklinikum (AÖR) der
Medizinischen Fakultät der
Martin-Luther-Universität
Halle-Wittenberg**
Ernst-Grube-Straße 40

01. Mai 2006, 10.00 – 14.00 Uhr

Grußwort

Sehr geehrte Damen und Herren, liebe Männer!



Prostatakrebs ist Männerkrebs. Bei uns in Deutschland werden jährlich mehr als 40.000 Karzinome der Prostata diagnostiziert. Das ist die häufigste Krebserkrankung beim Mann. Nach Lungen- und Darmkrebs steht dieser Tumor an dritter Stelle krebserkrankter Todesursachen des Mannes. Wird der Krebs früh genug erkannt, kann er in den meisten Fällen geheilt werden. Wird ein Prostatakarzinom zu spät entdeckt, so ist eine Heilung in aller Regel nicht mehr möglich. Trotz dieser alarmierenden Tatsache, nutzen nur rund 15 % der Männer die von den gesetzlichen Krankenkassen angebotenen Krebsfrüherkennungsmaßnahmen ab dem 45. Lebensjahr.

Solange die Prostata keine Beschwerden bereitet, denken wahrscheinlich wenig Männer über die kastaniengroße Drüse in ihrem Körper und über ihre Funktion nach. Dabei treffen sich in der Prostata die wichtigen Harn- und Samenwege. Um das feine Zusammenspiel von Prostata, Harnblase, Harnröhre und Beckenboden zu verdeutlichen, hat ein Expertenteam von Urologen (Univ.-Prof. Dr. Paolo Fornara, Halle / Prof. Dr. Lothar Weißbach, Fürth / Univ.-Prof. Dr. Manfred Wirth, Dresden) das Modell des Organs im Maßstab von 200:1 entworfen und dessen Umsetzung wissenschaftlich begleitet. Über die Anatomie der Prostata und ihrer benachbarten Organe hinaus, werden in dem Modell gutartige und bösartige Erkrankungen dargestellt. Ein Prostatakarzinom kommt zwar viel seltener vor als eine gutartige Prostatavergrößerung (BPH), eine frühzeitige Erkennung und Abklärung durch den Arzt ist jedoch von großer Bedeutung.

Die begehbare Prostata möchte daher jeden Mann daran erinnern, auf sich und seine Gesundheit zu achten und regelmäßig die jährlichen Vorsorgeuntersuchungen wahrzunehmen!

Programm, 01. Mai 2006, 10.00 – 14.00 Uhr

Halle geht voran!

3. Männergesundheitstag Halle „Die begehbare Prostata“

- 10.00 Uhr **Eröffnung:**
Bürgermeisterin Dagmar Szabados
Amtsarzt Dr. Ernst Wilhelms
Univ.-Prof. Dr. Paolo Fornara
- Moderation: Stephan Pregizer*
- 10.20 Uhr **Rund um die Prostata:
„Was Man(n) darüber wissen sollte“**
Dr. Manfred Jünemann
- 10.50 Uhr **Behandlungsmöglichkeiten des
Prostatakrebses**
Univ.-Prof. Dr. Paolo Fornara
- 11.30 Uhr **Die Prostata-Selbsthilfegruppe Halle
stellt sich vor**
Herr Rüdiger Bolze
- 11.45 Uhr **Zusammenfassung**
- 12.00 Uhr **Talkrunde (im Hörsaal):
„Männer fragen – Experten antworten“**
- Moderation: Stephan Pregizer*
- Teilnehmer:*
- Univ.-Prof. Dr. Paolo Fornara
(Direktor der Universitätsklinik und Poliklinik für Urologie der Martin-Luther-Universität Halle-Wittenberg)
 - Dr. Manfred Jünemann
(Sprecher der Niedergelassenen Urologen der Stadt Halle)
 - Herr Rüdiger Bolze
(Vertreter der Prostata-Selbsthilfegruppe Halle)
 - Sachsen-Anhaltinische Krebsgesellschaft e.V.
 - Stadtsportbund Halle

Veranstalter

Eine Veranstaltung der Urologen aus Klinik und Praxis

Universitätsklinik und Poliklinik für Urologie
der Martin-Luther-Universität Halle-Wittenberg
Direktor: Univ.-Prof. Dr. Paolo Fornara

Niedergelassene Urologen der Stadt Halle
Sprecher: Dr. Manfred Jünemann

Universitätsklinikum (AöR) der Medizinischen Fakultät
der Martin-Luther-Universität Halle-Wittenberg

Informationsstände

Sachsen-Anhaltinische Krebsgesellschaft e.V.

Prostata-Selbsthilfegruppe Halle

GIH-Selbsthilfegruppe Halle

Stadtsportbund Halle

Universitätsklinik und Poliklinik für Urologie
der Martin-Luther-Universität Halle-Wittenberg

Gesundheitsamt Halle

Bundesverband Prostatakrebs-Selbsthilfegruppe e.V.

Niedergelassene Urologen Halle

**Besuchen Sie das größte begehbare
Prostatamodell der Welt!**