

Selbsttest

Möglichkeiten der Prostatakrebs-Früherkennung nutzen

Ob auch Sie zur Prostatakrebs-Früherkennung gehen sollten, zeigen schon vier einfache Fragen:

- Sind Sie 50 Jahre alt oder älter?
- Haben Sie Probleme beim Wasserlassen?
- Haben Sie im letzten Jahr Ihre Prostata-Untersuchung versäumt?
- Gibt es in Ihrer Verwandtschaft jemanden mit einem Prostataleiden?

Wenn Sie mindestens zweimal mit „Ja“ geantwortet haben, sollten Sie Ihren Arzt aufsuchen.

Der 1. Lippische Männertag bietet Ihnen die Gelegenheit, bei den Experten vor Ort nachzufragen und sich rund um Ihre Gesundheit zu informieren.

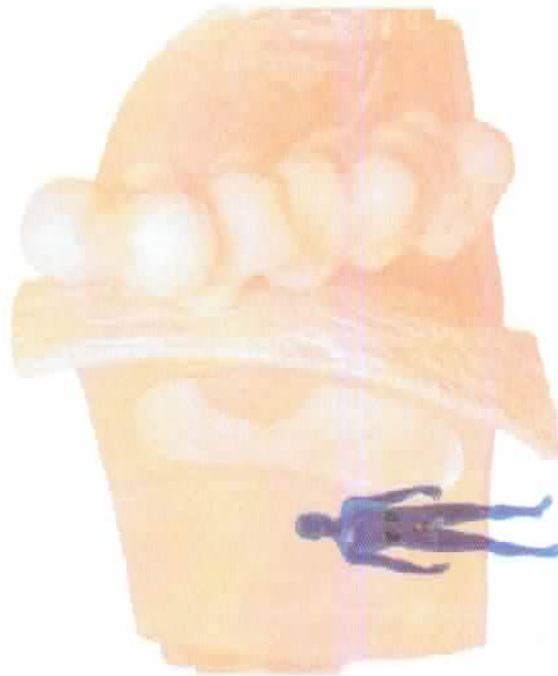

Das begehbare Prostatamodell klärt auf.

Wegbeschreibung

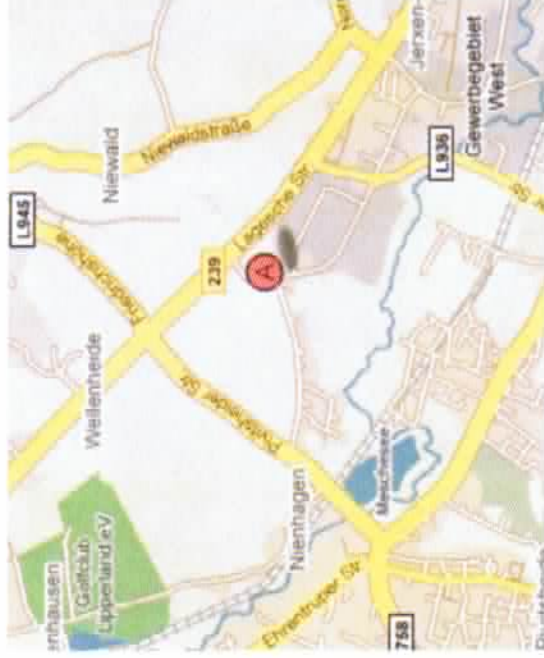

Anfahrt

Die Mercedes Benz Niederlassung findet sich an der Lageschen Straße Gewerbegebiet West

Hinweis:

gleichzeitig veranstaltet LIKISS den **6. Lippischen Selbsthilfetag** in der Stadthalle Detmold

Mit freundlicher Unterstützung von Mercedes Benz wird ein kostenloser Shuttle Service zwischen beiden Veranstaltungsorten angeboten.



Mit freundlicher Unterstützung von:

Takeda Pharma GmbH, Aachen



Takeda Pharma

Weitere Informationen unter:

www.prostata.de

Initiative Männergesundheit

Soll Man(n) oder soll Man(n) nicht ?

Die begehbare Prostata auf Tour.



Mercedes Benz
Niederlassung Detmold
Westerfeldstraße 25
32758 Detmold

7. November 2009

Der 1. Lippische Männertag



Takeda Pharma

Grußwort

Sehr geehrte Damen und Herren, liebe Männer!

Die Entartung der Prostata ist die häufigste Krebserkrankung des Mannes. Wird die Krebserkrankung früh genug erkannt, kann sie in den meisten Fällen geheilt werden. Leider wird diese Erkrankung jedoch bei der Mehrzahl der Patienten heutzutage immer noch zu spät erkannt, so dass eine Heilung in aller Regel nicht mehr möglich ist. Trotz dieser alarmierenden Tatsachen nutzen nur rund 15 Prozent der Männer die von den gesetzlichen Krankenkassen angebotenen Früherkennungsmaßnahmen ab dem 45. Lebensjahr.

Solange die Prostata keine Beschwerden bereitet, denken wahrscheinlich nur wenige Männer über diese kastanien-große Drüse in ihrem Körper und über deren Funktion nach. Bekanntlich vereinigen sich in der Prostata die wichtigen Harn- und Samenwege. Erkrankungen der Prostata können daher vielfältige Konsequenzen nach sich ziehen. Um das feine Zusammenspiel von Prostata, Harnblase, Harnröhre und Beckenboden zu verdeutlichen, hat ein Expertenteam von Urologen das Modell des Organs im Maßstab von 200:1 entworfen und dessen Umsetzung wissenschaftlich begleitet. Über die Anatomie der Prostata und der benachbarten Organe hinaus werden im Modell gutartige und bösartige Erkrankungen dargestellt.

Die begehbare Prostata möchte daher jeden Mann daran erinnern, auf sich und seine Gesundheit zu achten und regelmäßig die jährlichen Vorsorgeuntersuchungen wahrzunehmen!

Wir würden uns sehr freuen, Sie zum 1. Lippischen Männertag begrüßen zu können.

Herzlichst Ihr

Dr. Alfons Gunnemann und Mitarbeiter

Programm

- 10:00 Eröffnung und Begrüßung**
Dr. med. Alfons Gunnemann
Chefarzt der Klinik für Urologie und Kinderurologie
Klinikum Lippe-Detmold
- 10:15 Grußwort Landrat Friedel Heuwinkel**
Schirmherr
- 10:30 Vorsorge und PSA – Was Man(n) darüber wissen sollte**
Dr. med. J. Junkermann
- 11:00 „Wenn die Hormone schwächeln“, Diagnose und Behandlung des Testosteron Mangel-Syndroms**
W. Heleis
- 11:30 Was Man(n) über Prostatakrebs wissen sollte**
Dr. med. A. Gunnemann
- 12:00 „Wenn die Erektion schwächelt“ Diagnose und Behandlung der Erektionsschwäche**
Dr. med. F. Schneider
- 12:30 Pause**
- 14:00 Hart und zart – Was das männliche Rollenverständnis mit der eigenen Gesundheit zu tun hat!**
Andreas Haase
Gender- Trainings und Beratung
Organisationsentwicklung Coaching
Männer, Väter – und Jugendarbeit
- 14:30 „Wenn der Harnstrahl schwächelt“ Diagnose und Behandlung der gutartigen Prostatavergrößerung**
Dr. Alfons Gunnemann
- 15:00 „Wie halte ich meinen Beckenboden fit?“**
Frau U. Thomas, Physiotherapeutin

Während des gesamten Tages Führungen durch das Prostatamodell.

16:00 Ende der Veranstaltung

Veranstalter

Niedergelassene Urologen in Lippe

Detmold: Dres. Neuwirth/Nusser, Dr. Komm
Lage: Dr. Porysiak
Lemgo: Dr. Haack, Dr. Köster
Bad Salzuflen: Dr. Olbrich, Dr. Hauss,

Klinik für Urologie und Kinderurologie

Chefarzt Dr. med. Gunnemann



Schirmherr:

Landrat Friedel Heuwinkel

