

Selbsttest

Möglichkeiten der Prostatakrebs-Früherkennung nutzen

Ob auch Sie zur Prostatakrebs-Früherkennung gehen sollten, zeigen schon vier einfache Fragen:

- Sind Sie 50 Jahre alt oder älter?
- Haben Sie Probleme beim Wasserlassen?
- Haben Sie im letzten Jahr Ihre Prostata-Untersuchung versäumt?
- Gibt es in Ihrer Verwandtschaft jemanden mit einem Prostataleiden?

Wenn Sie mindestens zweimal mit „Ja“ geantwortet haben, sollten Sie Ihren Arzt aufsuchen.

Der Männergesundheitstag der Karlsruher Medizin Akademie bietet Ihnen die Gelegenheit, bei den Experten vor Ort nachzufragen und sich rund um Ihre Gesundheit zu informieren.

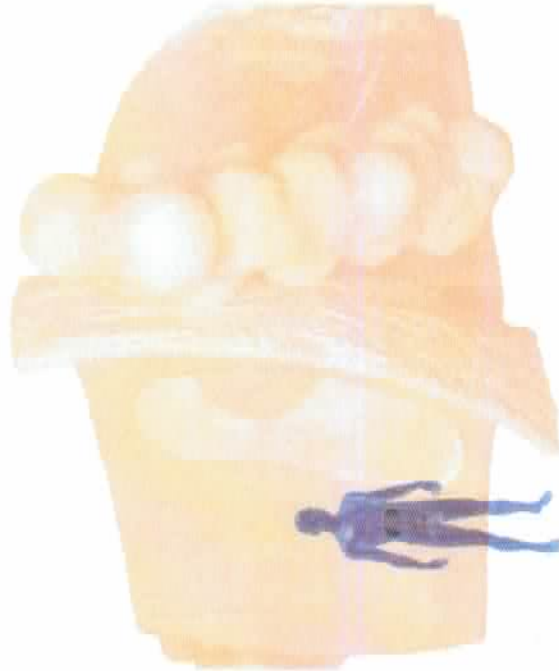

Das begehbare Prostatamodell klart auf.

Wegbeschreibung

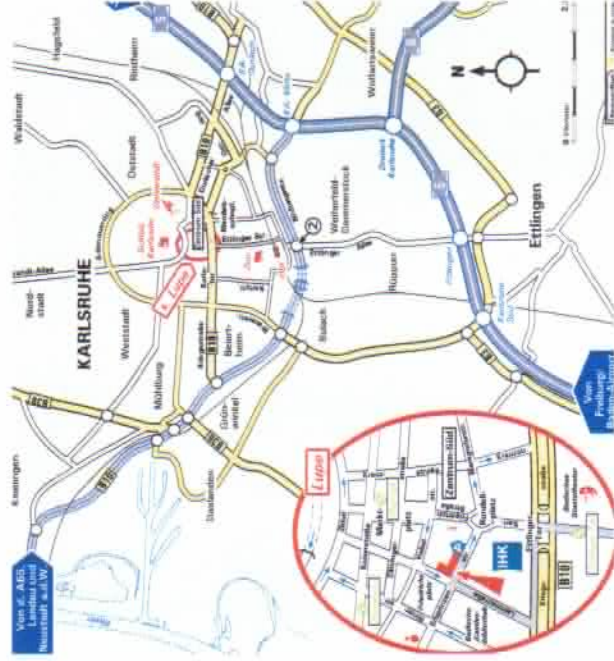

Anfahrt

mit dem Auto:

IHK Karlsruhe
Lammstraße 13-17
76133 Karlsruhe
Tel.: 0721/1740

Mit freundlicher Unterstützung von:

Takeda Pharma GmbH, Aachen



Takeda Pharma

IHK Karlsruhe



Institut für Männergesundheit
Karlsruhe

Weitere Informationen unter:

www.prostata.de

Initiative Männergesundheit

Soll Man(n) oder soll Man(n) nicht ?

Die begehbare Prostata auf Tour.

Männergesundheitstag der Karlsruher Medizin Akademie

IHK Karlsruhe
Lammstraße 13-17
76133 Karlsruhe
25. November 2009
ab 17:00 Uhr



Grußwort

Sehr geehrte Damen und Herren, liebe Männer!

Die Entartung der Prostata ist die häufigste Krebserkrankung des Mannes. Wird die Krebserkrankung früh genug erkannt, kann sie in den meisten Fällen geheilt werden. Leider wird diese Erkrankung jedoch bei der Mehrzahl der Patienten heutzutage immer noch zu spät erkannt, so dass eine Heilung in aller Regel nicht mehr möglich ist. Trotz dieser alarmierenden Tatsachen nutzen nur rund 15 Prozent der Männer die von den gesetzlichen Krankenkassen angebotenen Früherkennungsmaßnahmen ab dem 45. Lebensjahr.

Solange die Prostata keine Beschwerden bereitet, denken wahrscheinlich nur wenige Männer über diese kastanien-große Drüse in ihrem Körper und über deren Funktion nach. Bekanntlich vereinigen sich in der Prostata die wichtigen Harn- und Samenwege. Erkrankungen der Prostata können daher vielfältige Konsequenzen nach sich ziehen. Um das feine Zusammenspiel von Prostata, Harnblase, Harnröhre und Beckenboden zu verdeutlichen, hat ein Expertenteam von Urologen das Modell des Organs im Maßstab von 200:1 entworfen und dessen Umsetzung wissenschaftlich begleitet. Über die Anatomie der Prostata und der benachbarten Organe hinaus werden im Modell gutartige und bösartige Erkrankungen dargestellt.

Die begehbare Prostata möchte daher jeden Mann daran erinnern, auf sich und seine Gesundheit zu achten und regelmäßig die jährlichen Vorsorgeuntersuchungen wahrzunehmen!



Programm

ab 17:00 Uhr Infostände im Foyer

18:00 Uhr

Begrüßung
Kurt Bickel

Vorsitzender des DRK-Kreisverband
Karlsruhe e.V.

Vortrag

Prof. Dr. D. Frohneberg

Direktor der Urologischen Klinik im
Städtischen Klinikum Karlsruhe

• **Wenn der Harnstrahl schwächelt, Möglichkeiten der Behandlung der gutartigen Prostatavergrößerung**

• **Wenn die Erektion schwächelt, Diagnose und Behandlung der Erektionsschwäche**

• **Was Man(n) über Prostatakrebs wissen sollte**

• **Äußerliche Strahlenbehandlung bei Prostatakrebs**

• **Brachytherapie (lokale Bestrahlung) bei Prostatakrebs**

• **Möglichkeit der Blutentnahme zur Bestimmung des PSA-Wertes**

Während der Veranstaltung haben Sie die Möglichkeit, mit den Experten vor Ort zu sprechen, Informationen an den Ständen einzuholen und das begehbare Prostatamodell zu besichtigen oder sich an einem Plasmabildschirm eine Videoanimation über den Prostatakrebs anzusehen.

Veranstalter



Karlsruher Medizin Akademie des
Deutschen Roten Kreuzes
Am Sandfeld 19 | 76149 Karlsruhe
Tel.: 0721/955 95 170
E-Mail: soziales@drk-karlsruhe.de
www.drk-karlsruhe.de

Prof. Dr. Dettlef Frohneberg

Städtisches Klinikum Karlsruhe gGmbH
Urologische Klinik

Zusatzbezeichnungen: Spezielle Urologische Chirurgie,
Medikamentöse Tumorthherapie und Andrologie
Moltkestraße 90 | 76133 Karlsruhe
Tel.: 0721/974-4101

Partner

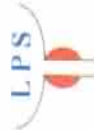

Selbsthilfegruppe Prostatakrebs Karlsruhe
Marienstraße 6 | 76137 Karlsruhe
Tel.: 0721/389513



AOK – Die Gesundheitskasse
Mittlerer Oberrhein
Kriegsstraße 41 | 76133 Karlsruhe
Tel.: 0721/3711-0

