

Kontakt

Glasdachhalle
Klinikum Landshut
Robert-Koch-Straße 1
84034 Landshut
Telefon: 08 71/6 98-3713
Fax: 08 71/6 98-3465
E-mail: urologie@klinikum-landshut.de
Internet: www.klinikum-landshut.de

Wir bedanken uns bei:

Letzgas & Lang
Förderkreis Klinikum Landshut e.V.
Takeda Pharma GmbH
Fleisch & Wurstwaren Kottmayr-Vogel
Landshuter Brauhaus



Wegbeschreibung



Das Klinikum Landshut liegt zentral zwischen Hauptbahnhof und Altstadt. Die Stadtbuslinie 2 bringt Sie bequem direkt zum Haupteingang. Von den Haltestellen der Linien 1 und 10 „Stadtspark“, 4 „Dammstraße“ sowie 11 „Prof-Buchner-Straße“ sind es nur fünf Gehminuten zum Klinikum.

Kurzzeitparkplätze finden Sie auch im Besucherparkdeck direkt am Klinikum oder im öffentlichen Parkhaus in der Robert-Koch-Straße.

Mit freundlicher Unterstützung von:

Takeda Pharma GmbH, Aachen



Takeda Pharma

Weitere Informationen unter:
www.prostata.de

Männergesundheitstag Prostata
Krebs vorbeugen und heilen



Takeda Pharma



Initiative Männergesundheit

Soll Man(n) oder soll Man(n) nicht ?

Die begehbare Prostata auf Tour.



Prostata Krebs-Selbsthilfegruppe e.V. und
Klinikum Landshut gemeinnützige GmbH
laden herzlich ein.

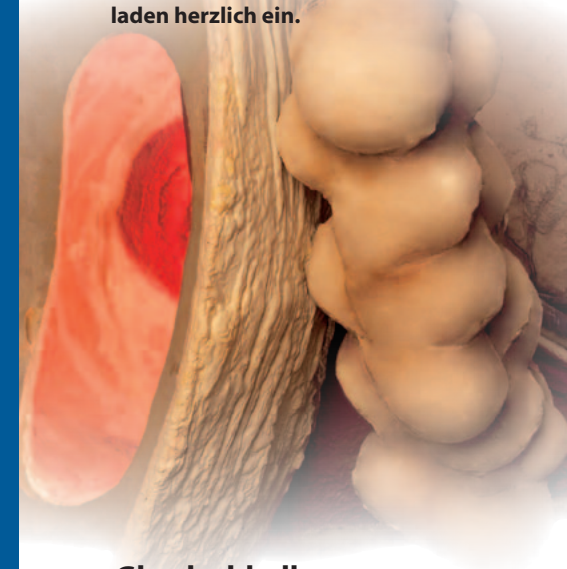

Glasdachhalle
Klinikum Landshut
Robert-Koch-Straße 1
84034 Landshut

Samstag, 20. Juni 2009
10:00 bis 15:00 Uhr

Grußwort

Sehr geehrte Damen und Herren, liebe Männer!

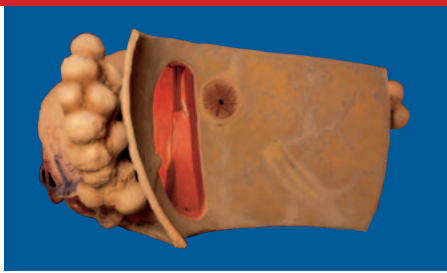

Die Entartung der Prostata ist die häufigste Krebserkrankung des Mannes. Wird die Krebserkrankung früh genug erkannt, kann sie in den meisten Fällen geheilt werden. Leider wird diese Erkrankung jedoch bei der Mehrzahl der Patienten heutzutage immer noch zu spät erkannt, so dass eine Heilung in aller Regel nicht mehr möglich ist. Trotz dieser alarmierenden Tatsachen nutzen nur rund 15 Prozent der Männer die von den gesetzlichen Krankenkassen angebotenen Früherkennungsmaßnahmen ab dem 45. Lebensjahr.

Solange die Prostata keine Beschwerden bereitet, denken wahrscheinlich nur wenige Männer über diese kastanien-große Drüse in ihrem Körper und über deren Funktion nach. Bekanntlich vereinigen sich in der Prostata die wichtigen Harn- und Samenwege. Erkrankungen der Prostata können daher vielfältige Konsequenzen nach sich ziehen. Um das feine Zusammenspiel von Prostata, Harnblase, Harnröhre und Beckenboden zu verdeutlichen, hat ein Expertenteam von Urologen das Modell des Organs im Maßstab von 200:1 entworfen und dessen Umsetzung wissenschaftlich begleitet. Über die Anatomie der Prostata und der benachbarten Organe hinaus werden im Modell gutartige und bösartige Erkrankungen dargestellt.

Die begehbare Prostata möchte daher jeden Mann daran erinnern, auf sich und seine Gesundheit zu achten und regelmäßig die jährlichen Vorsorgeuntersuchungen wahrzunehmen!

Programm

Männergesundheitstag Prostata Krebs vorbeugen und heilen

Samstag, 20. Juni 2009
10:00 Uhr – 15:00 Uhr
Glasdachhalle,
Klinikum Landshut

**10:00 Uhr Begrüßung durch Schirmherr
Dr. med. Peter Stadtmüller,**
Leitender Medizinaldirektor,
Regierung von Niederbayern und
Dietmar Bönsch, Geschäftsführer der Klini-
kum Landshut gemeinnützige GmbH

**ab 10:00 Uhr Frühschoppen mit Weißwürsten,
Brezen und Getränken**

**Ständig Führungen durch die Klinik
für Urologie.**

**Durchwandern Sie das größte begehbare
Organmodell einer Prostata!**

**10:30 Uhr Vorstellung des Prostatakarzinomzen-
trums durch Prof. Asociat/Oradea
Karlheinz Rothenberger,**
Chefarzt der Urologie im Klinikum Landshut

11:00 Uhr u. 14:00 Uhr Vortragszyklus im Demoraum der Radiologie

• **Man(n) sollte seine Prostata nicht vergessen!**

Alles über Vorsorge, PSA, Biopsie
Prof. Karlheinz Rothenberger

• **Patientenpfade im PKZ**

Welchen Weg durchläuft ein Patient im
Prostatakarzinomzentrum ?
Oberarzt Dr. W. Kratzer

• **Therapie-Möglichkeiten**

Dr. H.-J. Wypior, Strahlentherapie

• **Nahrungsergänzung: sinnvoll oder nicht?**

Frau Evi Wimberger, AOK

• **Prostata Krebs Selbsthilfegruppe e.V. in Landshut - Ziele, Informationen, Hilfe**

Herr Oskar Blum

• **Wie läuft es wirklich – Bericht eines Betroffenen**

Herr Bernhard Holst

• **Prostatakrebs: Was bringt die REHA?**

*Oberarzt Dr. Stefan Trill,
Klinik Prof. Schedel, Kellberg/Passau*

• **Hilfestellung durch eine Psychoonkologin**

Frau Heidelinde Falk

**13.00 Uhr Runder Tisch mit Klinikumsärzten und
niedergelassenen Ärzten in der
Glasdachhalle: Stellen Sie den Urologen
Ihre Fragen!**

Informationsstände rund um Prostatavorsorge, Therapie und Nachsorge:

- Risikofaktoren
- Prävention
- Nachsorge
- Ernährungsberatung
- Prostatakarzinomzentrum
- Niedergelassene Ärzte
- Physikalische Therapie
- AOK
- Letzgas & Lang
- Förderkreis Klinikum Landshut e.V.
- Kooperationspartner
- Pharmazeutische Industrie
- Patientenbücherei
- Reformhaus A. Lapper
- „La Vita“, Birgit Kapsler