

## Aussteller

St. Bonifatius Hospital  
Wilhemstraße 13  
49808 Lingen

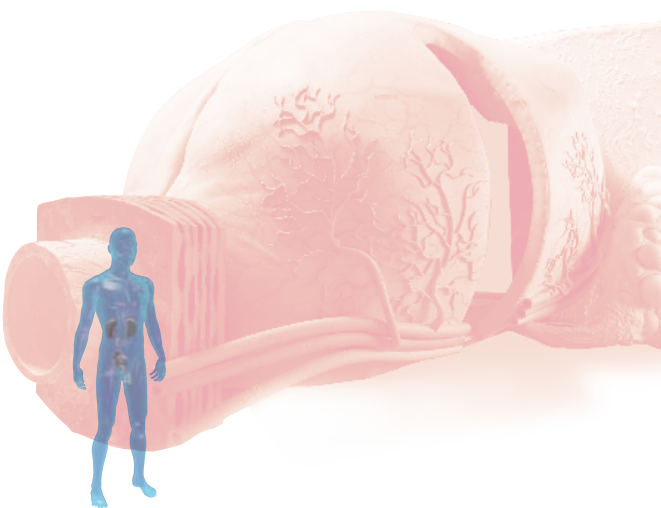

[www.bonifatius-lingen.de](http://www.bonifatius-lingen.de)  
[info@bonifatius-lingen.de](mailto:info@bonifatius-lingen.de)



Das begehbare Prostatamodell klärt auf.

## Wegbeschreibung zur Gesundheitsmesse

Emslandhallen Lingen  
Lindenstraße 24a  
49808 Lingen (Ems)



### Mit freundlicher Unterstützung der

Takeda Pharma GmbH, Aachen



Takeda Pharma

### Weitere Informationen unter:

[www.prostata.de](http://www.prostata.de)

Die 9. Lingener Gesundheitsmesse  
in den Emslandhallen Lingen

Gesund + Fit  
Die Gesundheitsmesse

Takeda Pharma



Initiative  
Männergesundheit

Die begehbare  
Prostata auf Tour

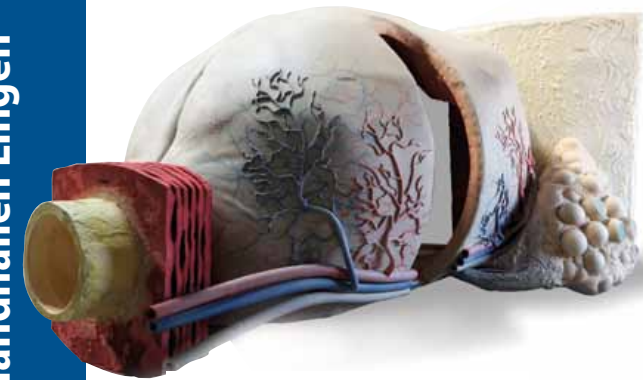

St. Bonifatius  
Hospital

am 12. und 13. März  
von 10.00 bis 18.00 Uhr  
auf der 9. Lingener  
Gesundheitsmesse  
in den Emslandhallen

## Grußwort



Dr. Olaf A. Brinkmann

Chefarzt der Klinik für Urologie und Kinderurologie am St. Bonifatius Hospital Lingen

### Sehr geehrte Damen und Herren,

im Rahmen der Gesundheitsmesse möchten wir aus der urologischen Abteilung Ihren Blick auf die Vorsteherdrüse (Prostata) lenken. Um dies anschaulich zu machen, haben wir das begehbare Modell der Prostata mit der Unterstützung der Firma Takeda aufstellen lassen.

Die Prostata ist ein inneres männliches Geschlechtsorgan, das insbesondere altersbedingt Veränderungen erfährt, die zu Gesundheitsstörungen führen können. Das gutartige Prostatasyndrom (BPS), die Entzündung der Prostata und der Prostatakrebs sind häufige Erkrankungen, die von einander unterschieden werden müssen, um die Behandlung festlegen zu können.

Sehr häufig kommt es altersassoziiert zu einer gutartigen Vergrößerung der inneren Drüse (Übergangzone und periurethrale Drüsen). Dies kann zu Blasenentleerungsstörungen führen. Die Gesamtheit dieser Veränderungen wird heute als gutartiges Prostatasyndrom (BPS) bezeichnet und betrifft zirka 40 % der über 50-jährigen Männer (~ 4,8 Millionen).

Neben dem BPS können Entzündungen in der Prostata (Prostatitis) auftreten, die teilweise zu starken akuten Beschwerden mit hohem Fieber führen können. Entzündungen der Prostata neigen aufgrund des Feinbaus der Drüse zum Übergang in chronische Formen. Jährlich werden in Deutschland etwa 48.650 Prostatakarzinome diagnostiziert. Damit ist die Krebserkrankung der Prostata mit 22,3 % die häufigste bösartige Neubildung beim Mann.

Die genannten Erkrankungen der Prostata werden je nach Befundkonstellation medikamentös oder operativ - teilweise auch strahlentherapeutisch behandelt. Ein Arzt der urologischen Klinik steht während der Gesundheitsmesse für Sie zur Erklärung und für Fragen zur Verfügung. Des Weiteren befindet sich z.B. ein Stand der Prostata-selbsthilfegruppe (Prostata SHG) in enger Nachbarschaft.

Mit freundlichen Grüßen  
Ihr

Dr. med. Olaf A. Brinkmann  
Facharzt für Urologie und spezielle urologische Chirurgie  
Chefarzt der Klinik für Urologie und Kinderurologie  
St. Bonifatius Hospital, Lingen

## Aktivitäten des St. Bonifatius Hospitals auf der Gesundheitsmesse

### Samstag, 12. März 2011

#### Am Messestand des St. Bonifatius Hospitals:

##### Klinik für Urologie

- Beantwortet Fragen rund um die Prostata am begehbaren Modell  
Unterstützt von der *Selbsthilfe Prostatakrebs Lingen-Ems*

##### Brustzentrum Lingen / Nordhorn

- Das Kooperative Brustzentrum informiert über Brustkrebs, seine Früherkennung und Behandlungsmöglichkeiten

##### Caritas Sozialstation Lingen

- Der Ambulante Pflegedienst gibt einen Überblick über die vielfältigen Betreuungsangebote und Wohnformen im Alter

#### Vorträge:

- 15.00 Uhr, Vortragsraum 1  
**„Was ich schon immer über Intensivmedizin wissen wollte - viele Fragen, kompetente Antworten!“**  
*Chefarzt PD Dr. Walter Höltermann*
- 16.30 Uhr, Vortragsraum 2  
**„Chirurgische Therapie von Tumoren am Verdauungstrakt“**  
*Chefarzt Dr. Christoph Seidlmayer*

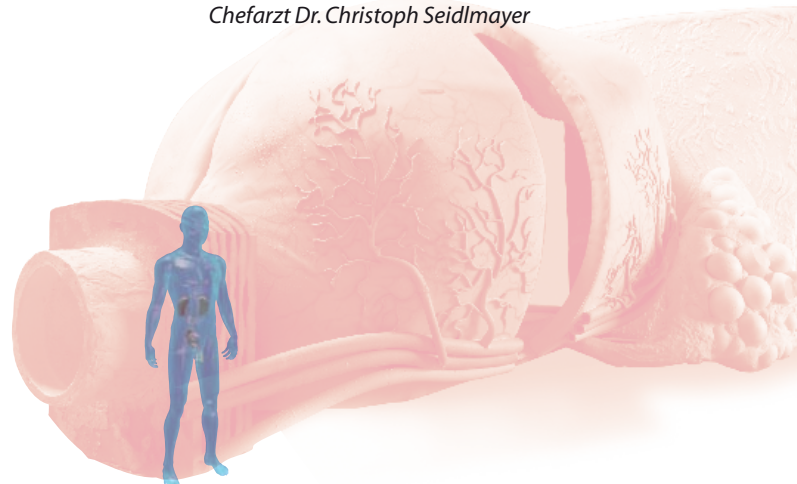

### Sonntag, 13. März 2011

#### Am Messestand des St. Bonifatius Hospitals:

##### Klinik für Urologie

- Beantwortet Fragen rund um die Prostata am begehbaren Modell  
Unterstützt von der *Selbsthilfe Prostatakrebs Lingen-Ems*

##### Caritas Sozialstation Lingen

- Der Ambulante Pflegedienst gibt einen Überblick über die vielfältigen Betreuungsangebote und Wohnformen im Alter

##### Elternschule

- Die Elternschule stellt das umfassende Angebot für die gesamte Familie vor – von der Schwangerschaft bis ins Teenageralter

##### Der Bunte Kreis Lingen

- Die Nachsorgeeinrichtung zur Beratung und Begleitung für Familien mit kranken oder zu früh geborenen Kindern stellt sich vor

##### Optifast

- Das OPTIFAST 52-Programm, ein medizinisch durchgeführtes Therapiekonzept für stark übergewichtige Personen, informiert

#### Vorträge:

- 15.00 Uhr, Vortragsraum 1  
**„Kann man die Zuckerkrankheit wegoperieren?“**  
*Chefarzt Prof. Dr. Reinhard Zick*
- 16.00 Uhr, Vortragsraum 1  
**„Wenn die Gelenke schmerzen!“**  
*Chefarzt Dr. Holger Alex*

