

Veranstalter

Klinikum Fichtelgebirge gGmbH
Haus Marktredwitz
Am Schillerhain 1-8
95615 Marktredwitz



www.klinikum-fichtelgebirge.de
info@klinikum-fichtelgebirge.de

Wegbeschreibung



Parkplätze stehen im Parkhaus direkt am Klinikum in ausreichender Zahl zur Verfügung

Mit freundlicher Unterstützung der

Takeda Pharma GmbH, Aachen



Takeda Pharma

Weitere Informationen unter:

www.prostata.de



Initiative Männergesundheit

Die begehbare Prostata auf Tour



Tag der offenen Tür
Klinikum Fichtelgebirge Haus Marktredwitz

**Klinikum Fichtelgebirge
Haus Marktredwitz
Am Schillerhain 1-8
95615 Marktredwitz**

**Samstag,
06. November 2010
14.00 bis 18.00 Uhr**



Takeda Pharma

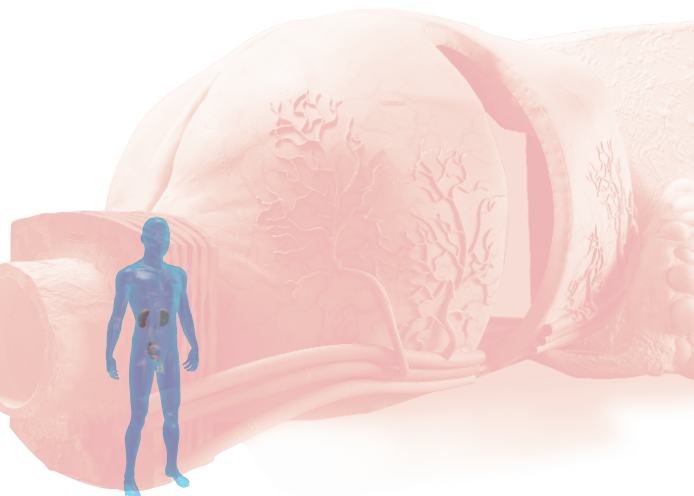

Das begehbare Prostatamodell klärt auf.

Grußwort



Privatdozent
Dr. Wolfgang Schafhauser,

Chefarzt der Klinik für Urologie
und Kinderurologie
am Klinikum Fichtelgebirge
Haus Marktredwitz,
Prostatazentrum
Hochfranken-Fichtelgebirge

Sehr geehrte Damen und Herren,

das Prostatazentrum Hochfranken-Fichtelgebirge ist das erste in Bayern, das vom Dachverband der Prostatazentren e.V. für alle die Prostata betreffenden Krankheiten zertifiziert wurde. Diesem hohen Anspruch sind wir verpflichtet!

Im Mittelpunkt unserer Tätigkeit steht der Patient: Es ist uns ein Anliegen, ihn von der Diagnostik über die Therapie bis hin zu Nachsorge als leistungsstarker und kompetenter Partner zu begleiten und zu beraten.

Das etwa kastaniengroße Organ Prostata (Vorsteherdrüse) liegt unterhalb der Harnblase und besteht aus einzelnen Drüsen, die von Muskelfasern und Bindegewebe umgeben sind. Ein Expertenteam von Urologen hat ein Modell der Prostata im Maßstab 100:1 entworfen. Dieses Modell ist für Sie am 06. November 2010 im Klinikum Fichtelgebirge Haus Marktredwitz aufgestellt und kann von 14.00 bis 18.00 Uhr im Erdgeschoss (hinter den Patientenfahrschneidern) besichtigt werden. In diesem Modell werden nicht nur die Anatomie, sondern auch gutartige und bösartige Erkrankungen dargestellt. Die begehbare Prostata soll jeden Mann daran erinnern, auf sich und seine Gesundheit zu achten und regelmäßig die Vorsorgeuntersuchungen beim Urologen wahrzunehmen.

Ein Arzt der Urologischen Klinik steht während des Tages der offenen Tür durchgehend beim Organmodell für Sie zur Erklärung und Beratung zur Verfügung!

Dr. Wolfgang Schafhauser

Programm

14.00 Uhr

Eröffnung Grußworte

*Stellen Sie sich Ihr individuelles Programm
zusammen!*

Erdgeschoss (Ebene 3)

- hinter den Patientenfahrschneidern: begehbare Prostatamodelle
- Im Konferenzraum V: wechselnde Kurzvorträge von Ärzten der verschiedenen Fachabteilungen
- Kaffee und Kuchen in unserer Cafeteria

Untergeschoss (Ebene 2):

- Stylingtipps und Kinderschminken im und vor dem Friseursalon Lorke
- Tag der offenen Tür der Praxis für Oralchirurgie Dr. Marc-André Grundl

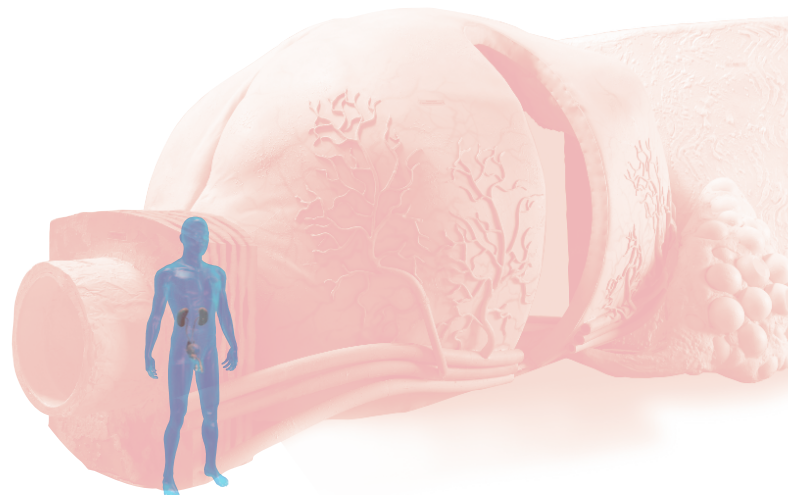

Programm

Auf den renovierten Stationen A5, A6 und A7

Die Mitarbeiter der Abteilungen Urologie, Unfall- und Handchirurgie, Gefäßchirurgie, Diabetologie und Gynäkologie bieten an:

- Laserdemonstration
- Osteosynthesen-Demonstration
- Instrumentenausstellung
- kostenlose Ultraschalluntersuchung, unter anderem auch 3-D-Ultraschall für Schwangere!
- kostenlose Blutzuckermessung
- kostenlose Blutdruckmessung
- Info-Filme

für die jungen Gäste:

- Zauberer Franz
- fachgerechte Verbände für Teddys und Puppen
- Gestalten von Buttons
- Malecke

... und vieles mehr!

