

## Selbsttest

### Möglichkeiten der Prostatakrebs-Früherkennung nutzen

Ob auch Sie zur Prostatakrebs-Früherkennung gehen sollten, zeigen schon vier einfache Fragen:

- Sind Sie 50 Jahre alt oder älter?
- Haben Sie Probleme beim Wasserlassen?
- Haben Sie im letzten Jahr Ihre Prostata-Untersuchung versäumt?
- Gibt es in Ihrer Verwandtschaft jemanden mit einem Prostataleiden?

Wenn Sie mindestens zweimal mit „Ja“ geantwortet haben, sollten Sie Ihren Arzt aufsuchen.

Der Tag der offenen Tür HJK Münster – Hiltrup bietet Ihnen die Gelegenheit, bei den Experten vor Ort nachzufragen und sich rund um Ihre Gesundheit zu informieren.

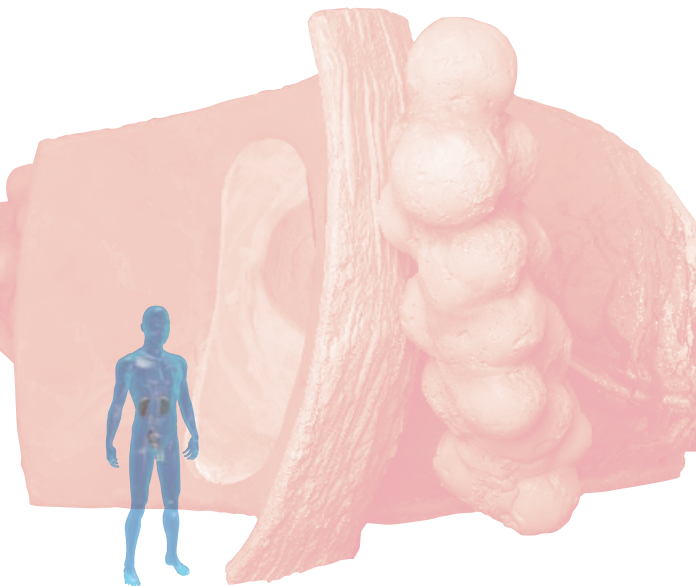

Das begehbare Prostatamodell klärt auf.

## Anfahrtsskizze



### Wegbeschreibung

#### mit Pkw:

Von Richtung A1 oder A43:  
Autobahnausfahrt Münster Süd Richtung Bielefeld/Warendorf; dann 1. Abfahrt rechts, B54 bis Hiltrup  
Von Münster kommend:  
Hammerstraße/ Westfalenstraße

**Parkplätze** sind am Krankenhaus vorhanden.

#### mit öffentlichen Verkehrsmitteln:

Von Münster kommend:  
Bus - Linie 9, Haltestelle Herz - Jesu Krankenhaus

#### Mit freundlicher Unterstützung:

Takeda Pharma GmbH, Aachen



Takeda Pharma

#### Weitere Informationen unter:

[www.prostata.de](http://www.prostata.de)

**Männergesundheit auf dem  
Tag der offenen Tür HJK Münster – Hiltrup**



Takeda Pharma



## Initiative Männergesundheit

Soll Man(n) oder soll Man(n) nicht ?

## Die begehbare Prostata



**Festsaal des Mutterhauses  
Herz - Jesu -Krankenhaus  
Westfalenstraße 109  
48165 Münster – Hiltrup**

**25. Oktober 2006  
13.00 – 18.30 Uhr**

## Grußwort

**Sehr geehrte Damen und Herren, liebe Männer!**



Prostatakrebs ist Männerkrebs. Bei uns in Deutschland werden jährlich mehr als 40.000 Karzinome der Prostata diagnostiziert. Das ist die häufigste Krebserkrankung beim Mann. Nach Lungen- und Darmkrebs steht dieser Tumor an dritter Stelle krebserkrankter Todesursachen des Mannes. Wird der Krebs früh genug erkannt, kann er in den meisten Fällen geheilt werden. Wird ein Prostatakarzinom zu spät entdeckt, so ist eine Heilung in aller Regel nicht mehr möglich. Trotz dieser alarmierenden Tatsache nutzen nur rund 15 % der Männer die von den gesetzlichen Krankenkassen angebotenen Krebsfrüherkennungsmaßnahmen ab dem 45. Lebensjahr.

Solange die Prostata keine Beschwerden bereitet, denken wahrscheinlich wenige Männer über die kastaniengroße Drüse in ihrem Körper und über ihre Funktion nach. Dabei treffen sich in der Prostata die wichtigen Harn- und Samenwege. Um das feine Zusammenspiel von Prostata, Harnblase, Harnröhre und Beckenboden zu verdeutlichen, hat ein Expertenteam von Urologen das Modell des Organs im Maßstab von 200:1 entworfen und dessen Umsetzung wissenschaftlich begleitet. Über die Anatomie der Prostata und ihrer benachbarten Organe hinaus werden in dem Modell gutartige und bösartige Erkrankungen dargestellt. Ein Prostatakarzinom kommt zwar viel seltener vor als eine gutartige Prostatavergrößerung (BPH), eine frühzeitige Erkennung und Abklärung durch den Arzt ist jedoch von großer Bedeutung.

Die begehbare Prostata möchte daher jeden Mann daran erinnern, auf sich und seine Gesundheit zu achten und regelmäßig die jährlichen Vorsorgeuntersuchungen wahrzunehmen!

*Privatdozent Dr. med. Drasko Brkovic*

## Programm zur Männergesundheit

**Männergesundheit auf dem Tag der offenen Tür HJK Münster – Hilstrup**  
**25.10.2006, 13.00 – 18.30 Uhr**

Festsaal des Mutterhauses  
Herz – Jesu – Krankenhaus  
Westfalenstraße 109  
48165 Münster – Hilstrup

**13.15 Uhr** Begrüßung durch  
Privatdozent Dr. med. Drasko Brkovic

**ab 13.30 Uhr** Begehung der Prostata mit Urologen  
aus Praxis und Klinik

Film: Prostatakrebs – Erkennen und  
Behandeln (kontinuierlich)

Stand: Die transurethrale Prostataresektion

**16.00 Uhr** Kurzvortrag:  
Prostatakarzinom – das heiße Eisen  
*Privatdozent Dr. med. Drasko Brkovic*

**Im Anschluss:** Diskussion mit den beteiligten Urologen  
am Prostatapräparat

## Veranstalter



Klinik für Urologie und Kinderurologie  
Herz – Jesu – Krankenhaus Münster – Hilstrup GmbH  
Akademisches Lehrkrankenhaus der  
Westf. Wilhelms Universität Münster

Chefarzt: Privatdozent Dr. med. Drasko Brkovic

### Kontakt:

Frau Link

Tel.: 02501 – 17 24 80

Fax.: 02501 – 17 24 91

Westfalenstraße 109

48165 Münster – Hilstrup

### In Zusammenarbeit:

Niedergelassene Urologen Münster/Münsterland

### Rahmenveranstaltung:

Tag der offenen Tür des Herz – Jesu – Krankenhauses  
Münster Hilstrup

