

## Selbsttest

### Möglichkeiten der Prostatakrebs-Früherkennung nutzen

Ob auch Sie zur Prostatakrebs-Früherkennung gehen sollten, zeigen schon vier einfache Fragen:

- Sind Sie 50 Jahre alt oder älter?
- Haben Sie Probleme beim Wasserlassen?
- Haben Sie im letzten Jahr Ihre Prostata-Untersuchung versäumt?
- Gibt es in Ihrer Verwandtschaft jemanden mit einem Prostataleiden?

Wenn Sie mindestens zweimal mit „Ja“ geantwortet haben, sollten Sie Ihren Arzt aufsuchen.

Das Herz-Jesu-Krankenhaus bietet Ihnen die Gelegenheit, bei den Experten vor Ort nachzufragen und sich rund um Ihre Gesundheit zu informieren.

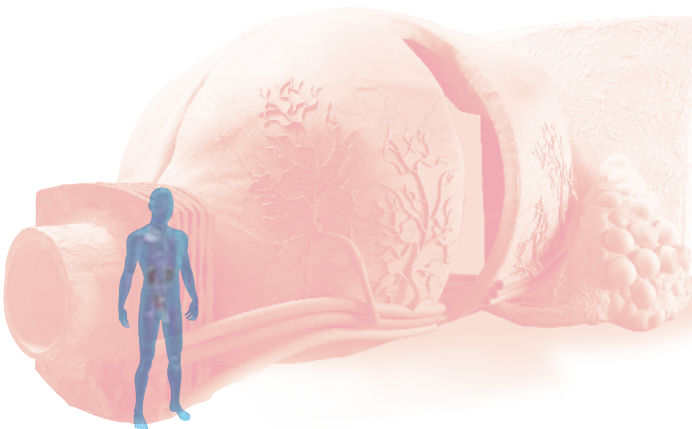

Das begehbare Prostatamodell klärt auf.

## Wegbeschreibung

### Sie erreichen uns aus Richtung Ruhrgebiet und Westen:

Über A 43 bis Autobahnende oder A 1 bis AK Münster-Süd und dann auf A 43 Richtung Münster. Am Autobahnende Richtung Bielefeld-Warendorf, dann erste Abfahrt rechts auf B 54 bis Hilstrup

### Sie erreichen uns aus Richtung Norden:

Über die A 1 bis AK Münster-Süd und dann auf A 43 Richtung Münster. Am Autobahnende Richtung Bielefeld-Warendorf, dann erste Abfahrt rechts auf B 54 bis Hilstrup

### Sie erreichen uns aus Richtung Osten:

Über die B 51 bis zur Umgehungsstr. Münster. Dort rechts Richtung Autobahn (Köln-Bremen), dann an der vierten Abfahrt Richtung Hamm, bzw. Münster-Hiltrup.

### Wenn Sie mit der Bahn kommen:

Vom Hauptbahnhof Münster aus erreichen Sie uns mit der Buslinie 9 (Richtung „Franz-Marc-Weg“ oder ebenso Richtung „Hiltrup Schulzentrum/Stadthalle“) vom Bushaltepunkt D2. Der Bus hält direkt vor dem Krankenhaus an der Haltestelle „Herz-Jesu-Krankenhaus“.

Kommen Sie direkt am Bahnhof Hilstrup an, so sind es fünf Gehminuten zur Bushaltestelle „Glasuritstraße“. Von dort aus fährt die Linie 9 (Richtung „Münster-Speicherstadt“) zu uns. Die Haltestelle heißt „Herz-Jesu-Krankenhaus“.

### Mit freundlicher Unterstützung von:

Takeda Pharma GmbH, Aachen



Takeda Pharma

### Weitere Informationen unter:

[www.prostata.de](http://www.prostata.de)



Tag der offenen Tür



Takeda Pharma



## Initiative Männergesundheit

Soll Man(n) oder soll Man(n) nicht ?

## Die begehbare Prostata auf Tour.

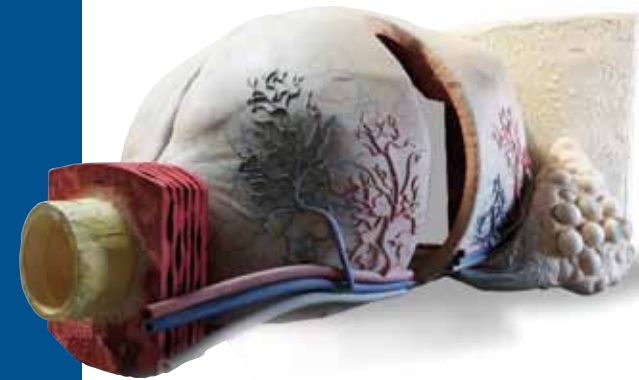

Herz-Jesu-Krankenhaus  
Münster-Hiltrup  
Kompetenz und Zuwendung

Akademisches Lehrkrankenhaus der  
Westfälischen Wilhelms-Universität Münster

Herz-Jesu-Krankenhaus  
Hiltrup GmbH

Westfalenstraße 109  
48165 Münster-Hiltrup

17. September 2011

11.00–16.00 Uhr

## Grußwort

Liebe Besucher,



In der Ausgestaltung des diesjährigen Tages der offenen Tür des Herz-Jesu-Krankenhauses hat sich die Urologische Klinik aus mehreren Gründen für die Darstellung der Behandlungsmöglichkeiten unterschiedlicher Prostataleiden entschieden:

Zunächst behandeln wir jährlich über 650 Patienten mit gutartigen und bösartigen Prostataleiden mit vielfältigen therapeutischen Maßnahmen. Darüber hinaus arbeiten wir seit mehreren Jahren im Rahmen eines Prostatakarzinom-Zentrums erfolgreich mit der Strahlenklinik des Clemenshospitals Münster zusammen. Diese Zusammenarbeit wurde dieses Jahr durch wöchentliche Konferenzen und interdisziplinäre Patientenaufklärungen stark intensiviert und am Ende des Jahres streben wir eine gemeinsame Zertifizierung an.

Neben Postern, die verschiedene Aspekte von Prostataerkrankungen und deren Therapie aufzeigen, bieten wir mehrere Vorträge um das Thema Prostatakarzinom an. Neben zwei krebsbezogenen Darstellungen wird uns Herr Dr. Rethfeld, langjähriges Mitglied und Vorsitzender der Münsteraner Prostata-Selbsthilfegruppe, eine patientenbezogene Sichtweise nahe bringen, die insbesondere die Erwartungen der Betroffenen reflektiert.

Die begehbare Prostata ist optische Attraktion unserer Veranstaltung. Die Mitarbeiter der Urologischen Klinik freuen sich, Ihnen im Rahmen von Begehungen und Einzelgesprächen die anatomischen und funktionellen Details eines einzigartigen Organes zu erklären, welches gleichzeitig Fluch und Segen sein kann. Über Ihren Besuch freuen wir uns.

## Programm

Kurzvorträge: 15 min

Moderation: *Priv. Doz. Dr. D. Brkovic und Dr. Y. Cinbis*

- 11.30 Uhr Ernährung, Sport, Sexualität:  
Kann man ein Prostatakarzinom verhindern?  
*PD Dr. D. Brkovic*
- 13.00 Uhr Die Prostata-Selbsthilfegruppe:  
Ein Spezialistenteam aus eigener Betroffenheit  
*Dr. H. Rethfeld*
- 14.30 Uhr Gemeinsam sind wir stark: Interdisziplinäre  
Behandlung des lokal fortgeschrittenen  
Prostatakarzinoms  
*Prof. Dr. R. Fishedick*
- Im Intervall: Geführte Begehung des Prostatamodells  
durch die Mitarbeiter der Urologischen Klinik

## Vortragende / Moderatoren

*Dr. H. Rethfeld,*

1. Vorsitzender der Prostata Selbsthilfegruppe e.V. Münster

*Prof. Dr. R. Fishedick,*

Chefarzt der Klinik für Radiologie, Clemenshospital Münster



*Priv. Doz. Dr. D. Brkovic,*  
Chefarzt der Klinik für Urologie,  
Onkologische Urologie und Neuro-Urologie,  
Herz-Jesu-Krankenhaus Münster-Hiltrup

*Dr. Y. Cinbis,*

Ltd. Oberarzt der Klinik für Urologie, Onkologische Urologie  
und Neuro-Urologie, Herz-Jesu-Krankenhaus Münster-Hiltrup

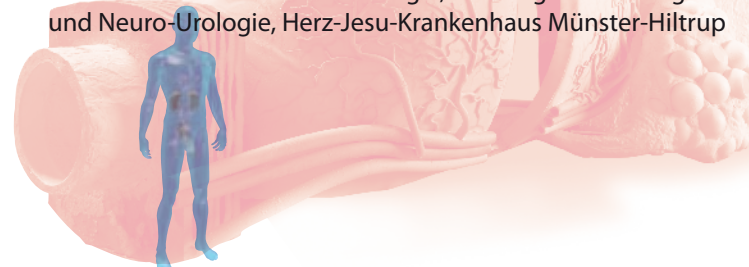

## Veranstalter

Herz-Jesu-Krankenhaus  
Hiltrup GmbH  
Westfalenstraße 109  
48165 Münster-Hiltrup

 Herz-Jesu-Krankenhaus  
Münster-Hiltrup  
Kompetenz und Zuwendung  
Akademisches Lehrkrankenhaus der  
Westfälischen Wilhelms-Universität Münster

