

Tag der Offenen Tür  
Samstag, den 28.08.2010  
10-16 Uhr

Tel.: 05021 / 56 90  
Fax: 05021 / 910 616

---

Prostatakrebs ist Männerkrebs.

Bei uns in Deutschland werden jährlich mehr als 58.000 Karzinome der Prostata diagnostiziert.

Das ist die häufigste Krebserkrankung beim Mann. Nach Lungen- und Darmkrebs steht dieser Tumor an dritter Stelle krebserkrankter Todesursachen des Mannes. Wird der Tumor im frühen Stadium diagnostiziert, versterben nur wenige Männer an diesem Krebs. Deshalb ist es wichtig, den Männern zu vermitteln, welche Funktionen die Prostata hat, welche Erkrankungen auftreten können und welche Früherkennungs- und Behandlungsmöglichkeiten es gibt. Aus diesem Grund wurde von einem Ärzteteam das begehbare Prostatamodell entwickelt. Es stellt das feine Zusammenspiel der umliegenden Organe Prostata, Harnblase, Harnröhre und Beckenboden dar. Somit ermöglicht es die Visualisierung komplexer Strukturen im männlichen Körper. Über die Anatomie der Prostata und ihrer benachbarten Organe hinaus, werden in dem Modell gutartige und bösartige Erkrankungen dargestellt und ertastbar gemacht.

### Das Prostatamodell

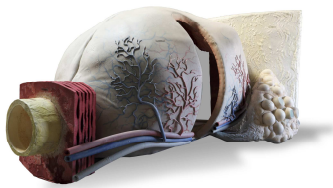

Das Modell zeigt die Prostata, die in der Realität eine kastaniengroße Drüse ist. Im Modell ist zu sehen, dass die Prostata unter der Blase liegt und die Harnröhre wie eine Faust umschließt. Außerdem werden die häufigsten Krankheitsbilder der Prostata, die gutartige Prostatavergrößerung (genannt Adenom oder Benigne Prostatahyperplasie – BPH oder benignes Prostatasyndrom – BPS) und der Prostatakrebs (Prostatakarzinom – PCa), gezeigt.

### Maße des Modells

Länge: 4,80 m o Breite: 3,70 m o Höhe: 2,30 m o Gewicht: ca. 568 kg o Der Maßstab beträgt etwa 1 : 100

### Selbsttest

Ob auch Sie zur Prostatakrebs-Früherkennung gehen sollten, zeigen vier einfache Fragen:

- Sind Sie **45 Jahre** alt oder älter?
- Haben Sie Probleme beim Wasserlassen?
- Haben Sie in den letzten Jahren ihre Prostata-Untersuchung versäumt?
- Gibt es in Ihrer Verwandtschaft jemanden mit einem Prostataleiden?

Wenn Sie mindestens zweimal mit „Ja“ geantwortet haben, sollten Sie bitte Ihren Arzt aufsuchen.

Mit freundlicher Unterstützung der



Takeda Pharma